



MINISTERO DELLE FINANZE  
DIREZIONE GENERALE DEL CATASTO E DEI SERVIZI TECNICI ERARIALI  
**NUOVO CATASTO EDILIZIO URBANO**

Lire  
30

(R. DECRETO-LEGGE 13 APRILE 1939, N. 637)

Planimetria dell'immobile situato nel Comune di LIGNANO SABBIA DORO Via CORSO DELLE NAZIONI  
Ditta S.p.A. PRIMUMA - PIAZZA DEL SOLE - LIGNANO PINETA  
Allegata alla dichiarazione presentata all'Ufficio Tecnico Erariale di U.D.I.N.E.

Ultima planimetria in atti  
Data presentazione: 01/12/1975 - Data: 21/09/2021 - n. T337459 - Richiedente: DFRMRA55A15G888V  
Totale sciede: 1 - Formato di acquisizione: A2(420x594) - Formato stampa richiedente: A4(210x297)

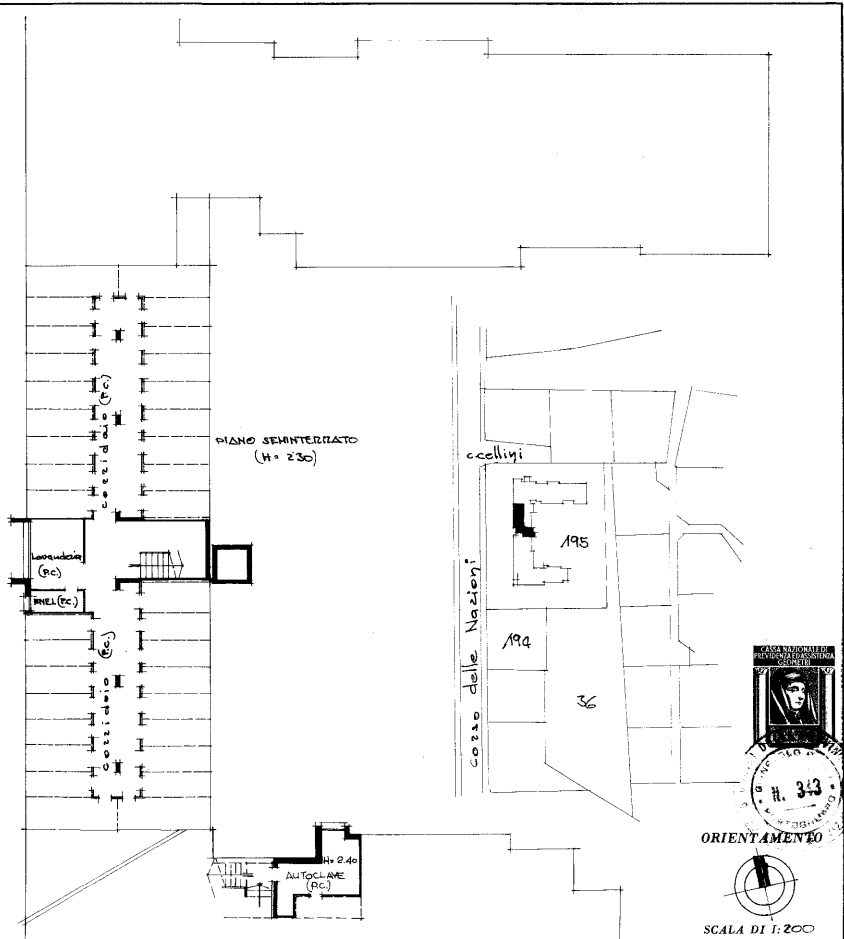
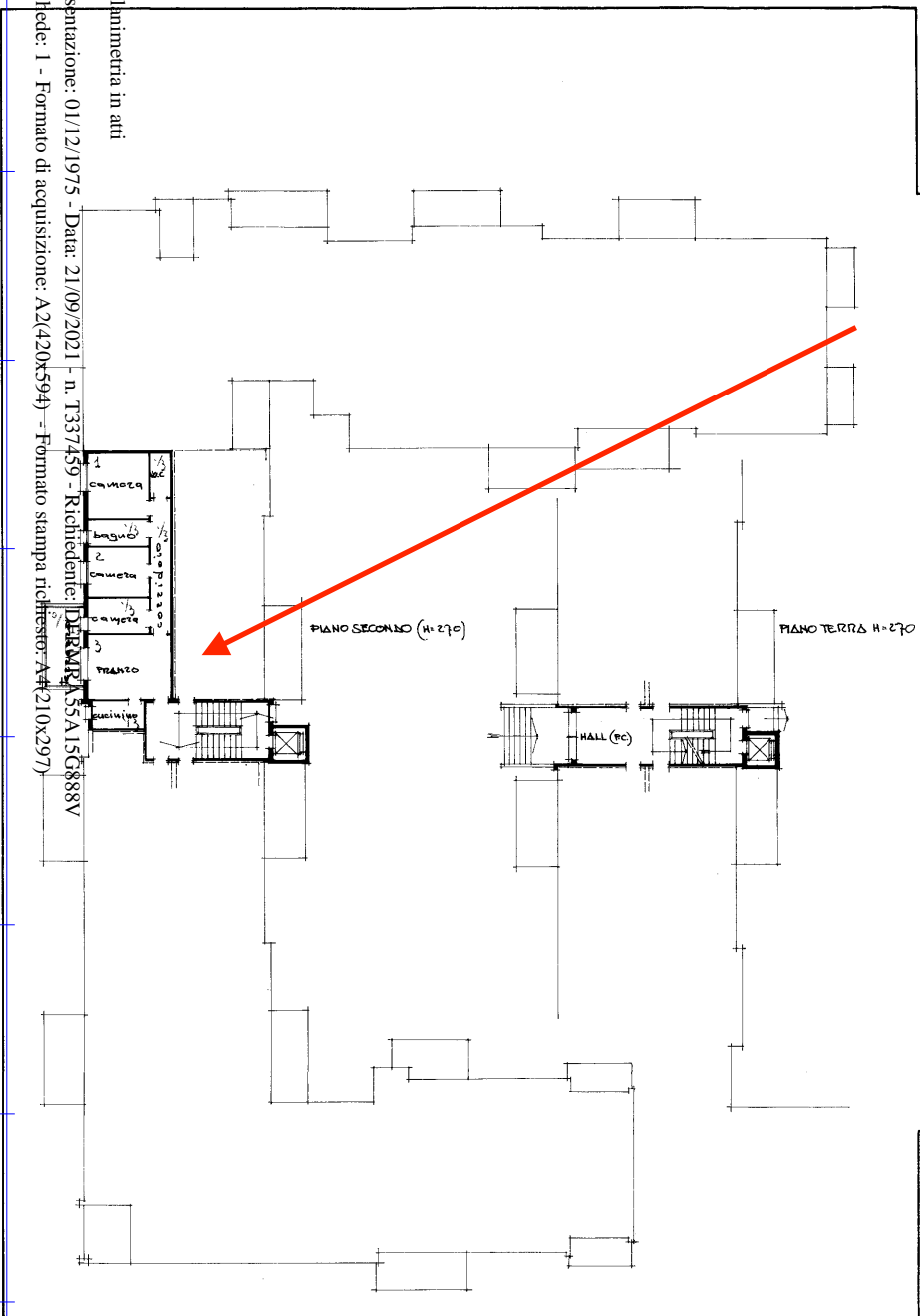

SPAZIO RISERVATO PER LE ANNOTAZIONI D'UFFICIO

DATA	11.01.1975
PROT. N°	1822
	62-385-10

ISTITUTO POLIGRAFICO DELLO STATO

Compilata dal Geometra  
(Titolo, nome e cognome del tecnico)  
GIAN PAOLO PAVAN  
Iscritto all'Albo dei Geometri  
della Provincia di VENEZIA  
DATA 16.01.1975  
Firma: *[Signature]*

